

# MEZŐTÚR

## Településszerkezeti terv

M=1:50 000

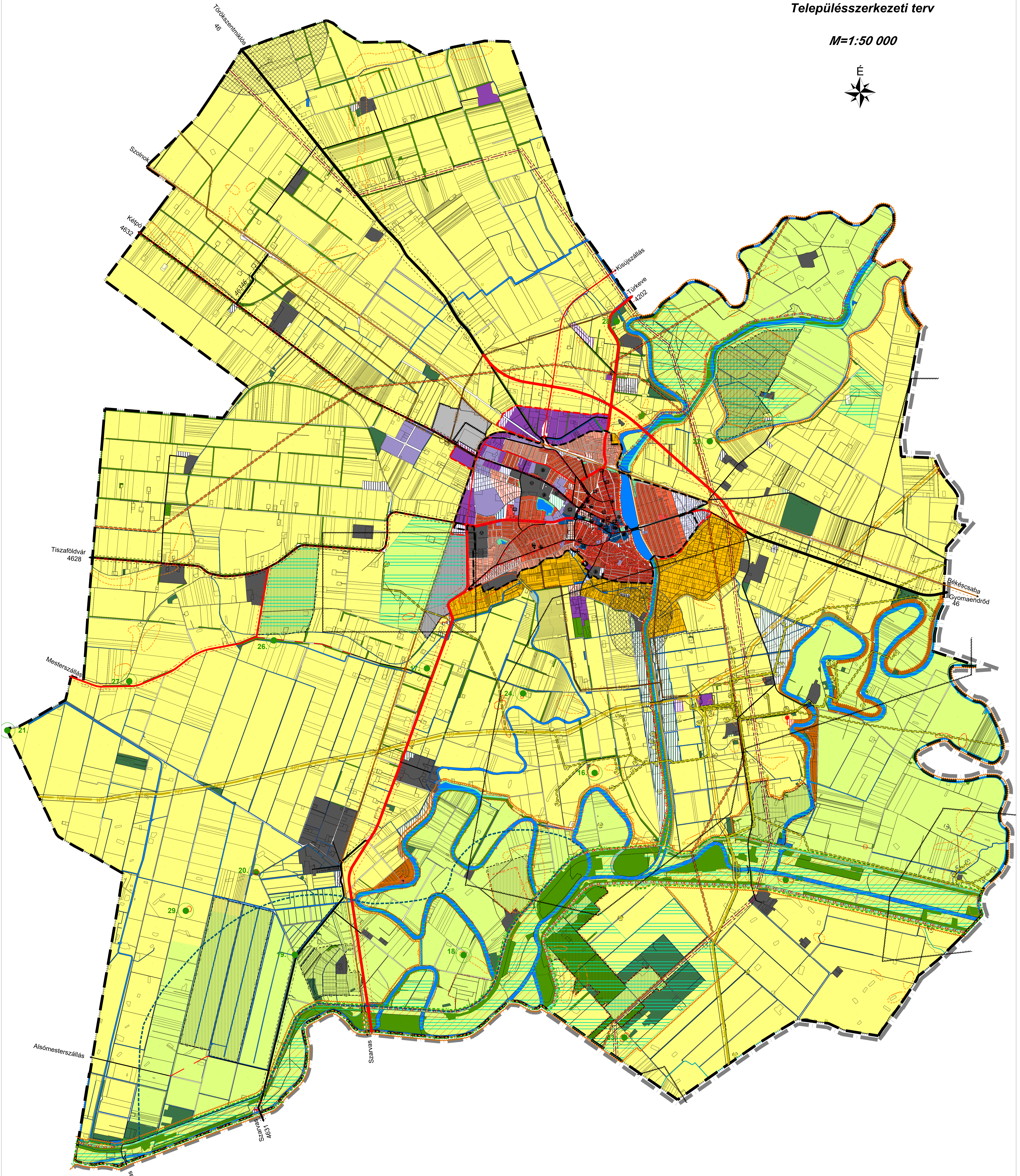
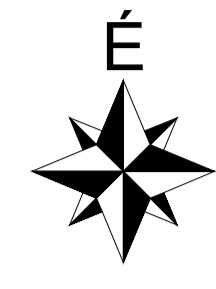

<p><b>Jelmagyarázat</b></p> <p>magányos, tervezett  </p> <p><b>Területfelhasználási módok</b></p> <p><i>Beépítésre szánt területek</i></p> <p>Lakóterületek              nagyvárosias              kisvárosias              kertvárosias              falusias              vegyes területek              településközpont              gazdasági területek              kereskedelmi, szolgáltató              ipari              üdülőterületek              üdülőházas              hétvégházas              Különleges terület              beépítésre szánt különleges terület</p>	<p><i>Beépítésre nem szánt területek</i></p> <p>Zöldterület              Erdőterület              védelmi              gazdasági              karsztokai              Mezőgazdasági területek              kertés              korlátozott használatú              általános              Különleges beépítésre nem szánt terület              különleges beépítésre nem szánt terület              Természeti terület              természetközeli terület              vízgazdálkodási terület              vízműterület              vízfelület              árvízvédelmi töltés              kompaktotás</p>	<p><b>Közlekedés</b></p> <p>országos főút              országos mellékút              helyi gyűjtőút              jelentősebb helyi út              vasút              tervezett kerékpárút</p> <p><b>Közművek</b></p> <p>400 kv-os elektromos távvezeték és védőárvóltsága              120 kv-os elektromos távvezeték és védőárvóltsága              nagyvoltage gázvezeték és védőárvóltsága              nagy-középvonású gázvezeték és védőárvóltsága              szénhidrogén gázvezeték és biztonsági övezete              szénhidrogénkút</p> <p><b>Környezetvédelem</b></p> <p>védőárvóltság              védőterület              bányászattal érintett terület határa (szénhidrogén bányatelek)              természetesen bejövő járta terület              (UNSZMT/1.3.12. melléklete szerint)</p>	<p><b>Értékvédelem</b></p> <p><i>Művelési értékvédelem</i></p> <p>műemlék, műemlék telke              helyi védelemre javasolt és helyi védett épület              műemléki környezet határa              helyi értékvédelmi terület határa              régészeti terület határa              régészeti érdekű terület határa</p> <p><i>Táj- és természetvédelem</i></p> <p>Nemzetközi jelentőségű              Natura 2000 terület              Országos jelentőségű              Körös-Maros Nemzeti Park határa              ex lege védett természeti érték (kunhalom)              országos ökológiai hálózat területe              természeti terület              Történelmi jelentőségű tájvédelmi terület határa              Helyi jelentőségű              helyi jelentőségű természetvédelmi terület határa              helyi jelentőségű természetvédelmi emlék</p>	<p><b>Intézmények</b></p> <p>igazgatási              oktatási              művelődési              egyházi              sport              egészségügyi              temető</p> <p><b>KUNHALMOK</b></p> <p>16. Alsórézi-halom              17. Általásó-halom              18. Sári-halom              19. Bence-halom              20. Duca-halom              21. Gyilkos-halom              22. Kengyel-halom              23. Lajkó-halom              24. Papp-halom              25. Peresi-halom              26. Törő-halom              27. Vasadi-halom              28. Varjas-halom              29. Korbáry-halom</p>	<p>.../2022 (...) kt. határozat 1. melléklete</p> <p>185/2012.(IX.27.) képviselő-testületi határozat 4. sz. melléklete egységben szerkesztve a 135/2018.(IX.27.) kt. határozat 2. mellékletével, 62/2020.(V.28.) kt. határozat 1. mellékletével és a .../2022 (...) kt. határozat 1. mellékletével</p> <p><b>Mezőtúr Város Önkormányzata</b></p> <p>TELEPÜLÉSSZERKEZETI ESZKÖZÖK MÓDOSÍTÁSA</p> <p>T-1</p> <p>Méret: M 1:50 000</p> <p>2022 ...</p>
---	--	---	--	--	---